UNIONE EUROPEA
FONDI STRUTTURALI EUROPEI
PON 2014-2020
MIUR
Ministero dell'Istruzione, dell'Università e della Ricerca
Dipartimento per la Programmazione
Direzione Generale per interventi in materia di edilizia scolastica, per la gestione dei fondi strutturali per l'istruzione e per l'innovazione digitale
Ufficio IV
PER LA SCUOLA - COMPETENZE E AMBIENTI PER L'APPRENDIMENTO (FSE-FESR)

Ministero dell'Istruzione, dell'Università e della Ricerca

ISTITUTO COMPRENSIVO DI MARCELLINA

Via Manzoni, 3 - 00010 MARCELLINA Tel. 0774 424464 - Fax 0774 429868 - Distretto 33
Codice Meccanografico RMIC8AS009 - Codice Fiscale 86000200583 – Codice univoco UF8Y3G

rmic8as009@pec.istruzione.it - rmic8as009@istruzione.it – www.icmarcellina.edu.it
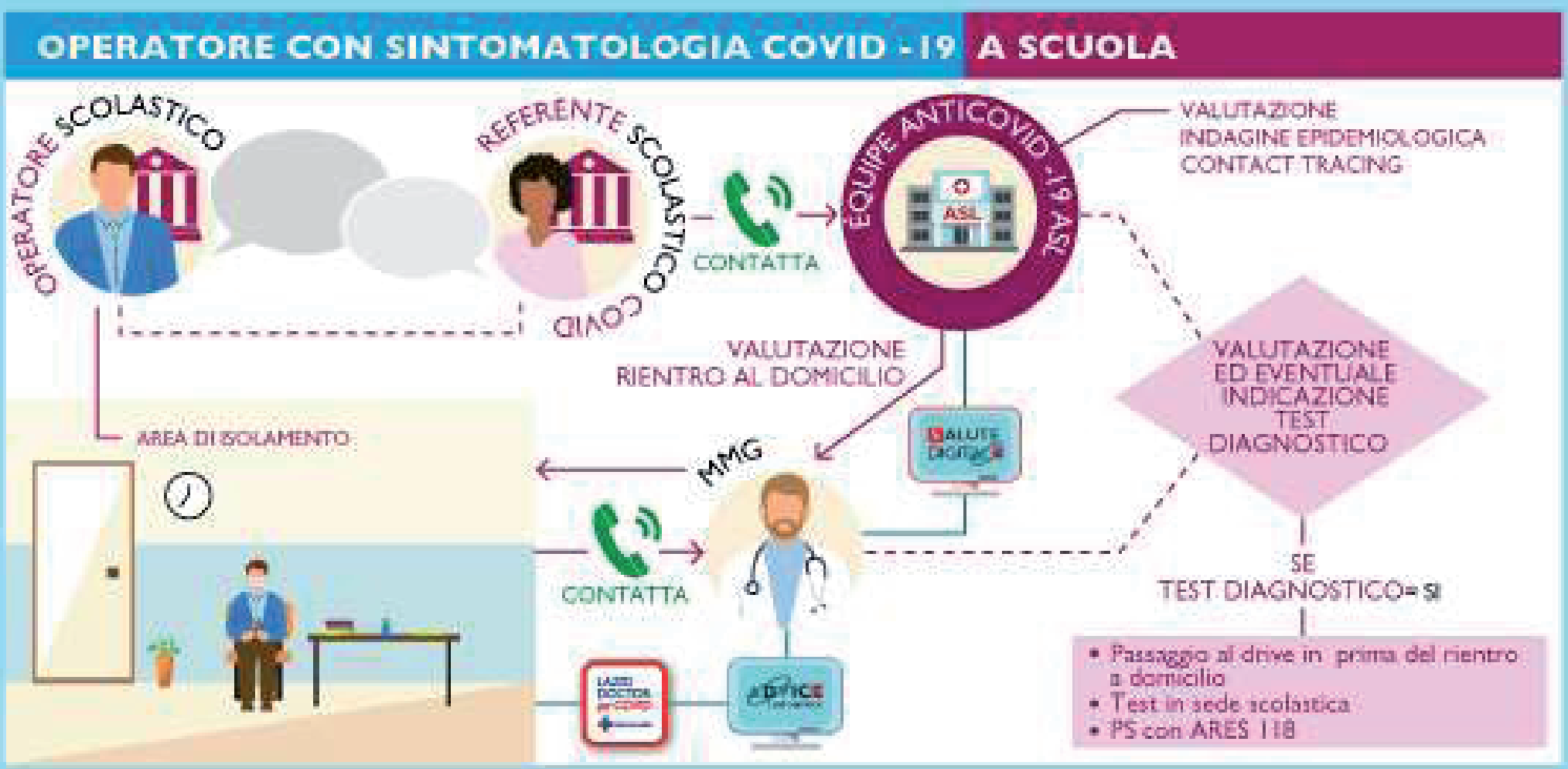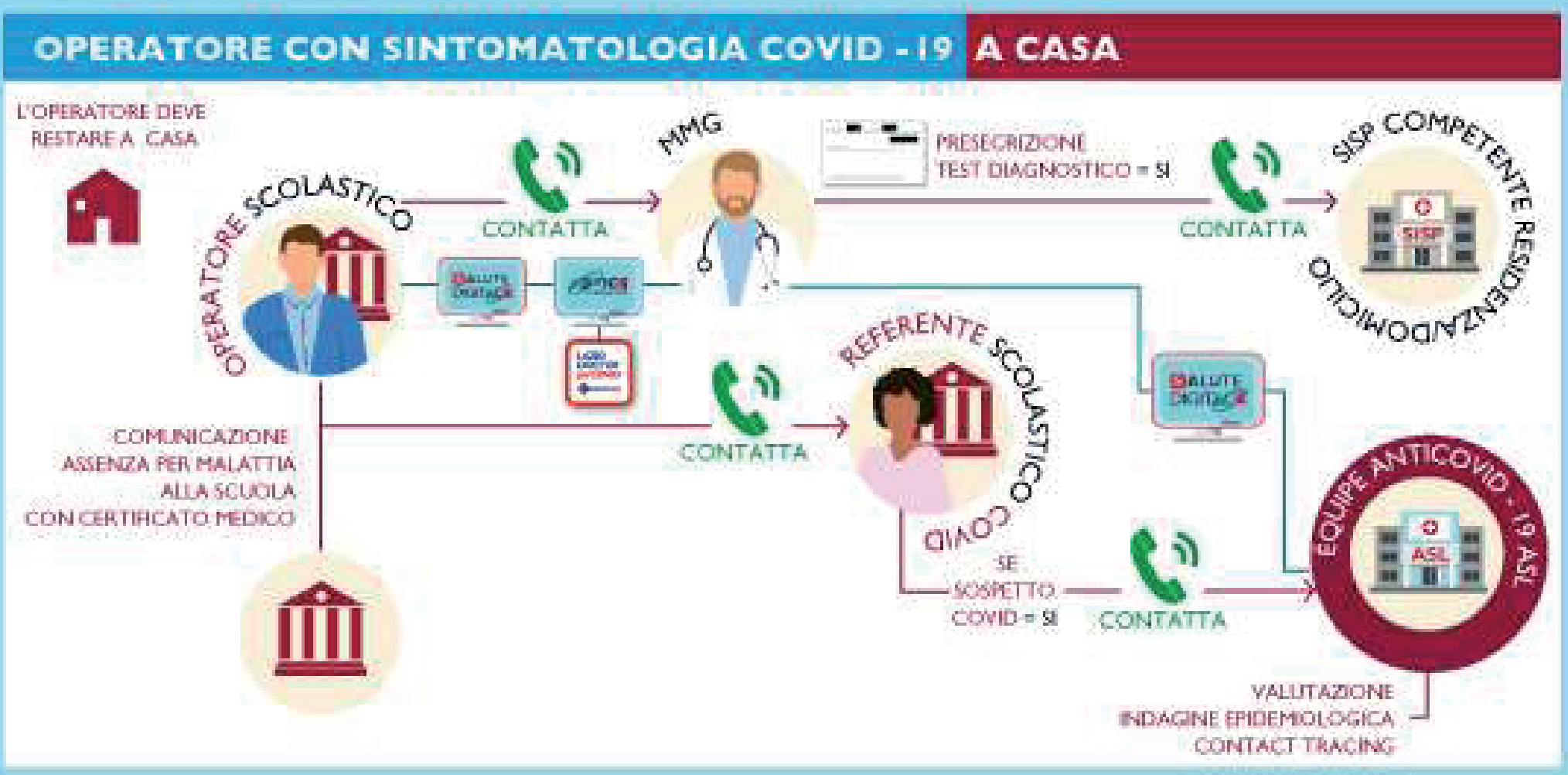
Comportamento corretto da attuare in caso di operatore con sintomatologia C0vid-19